HEX
SACHE QUE PERSONNE NE LAISSE TOMBER STILETTA, COW-BOY.
L 3235 - 5 - 7,00 F
DC
AREDIT
IMESTRIEL

POUR LES CONNAISSEURS !
EN VENTE PARTOUT
132 PAGES !
SPECTRAL
BIMESTRIEL
SPECTRAL
AVEC LA CREATURE DU MARAIS
DC
AREDIT
N°10
MLP
DEMON
BIMESTRIEL
DEMON
AVEC ARION ET JEMM FILS DE SATURNE
DC
AREDIT
N°10
À L'INTERIEUR: DES REPRODUCTIONS DE COUVERTURES ORIGINALES DE D.C !
CHOC
BIMESTRIEL
CHOC
AVEC LE SOLDAT INCONNU
DC
AREDIT
N°10
NEVROSE
BIMESTRIEL
NEVROSE
DC
AREDIT
N°10
AREDIT

POUR LES CONNAISSEURS!
EN VENTE PARTOUT
132 PAGES!
SPECTRAL
BIMESTRIEL
SPECTRAL
AVEC LA
CREATURE
DU
DC
AREDIT
N°10
DEMON
BIMESTRIEL
DEMON
AVEC
ARION
ET
JEMM
FILS DE SATURNE
DC
AREDIT
N°10
À L'INTERIEUR: DES REPRODUCTIONS DE COUVERTURES ORIGINALES DE D.C!
CHOC
BIMESTRIEL
CHOC
AVEC LE
SOLDAT
INCONNU
DC
AREDIT
N°10
NEVROSE
BIMESTRIEL
NEVROSE
DC
AREDIT
N°10
AREDIT

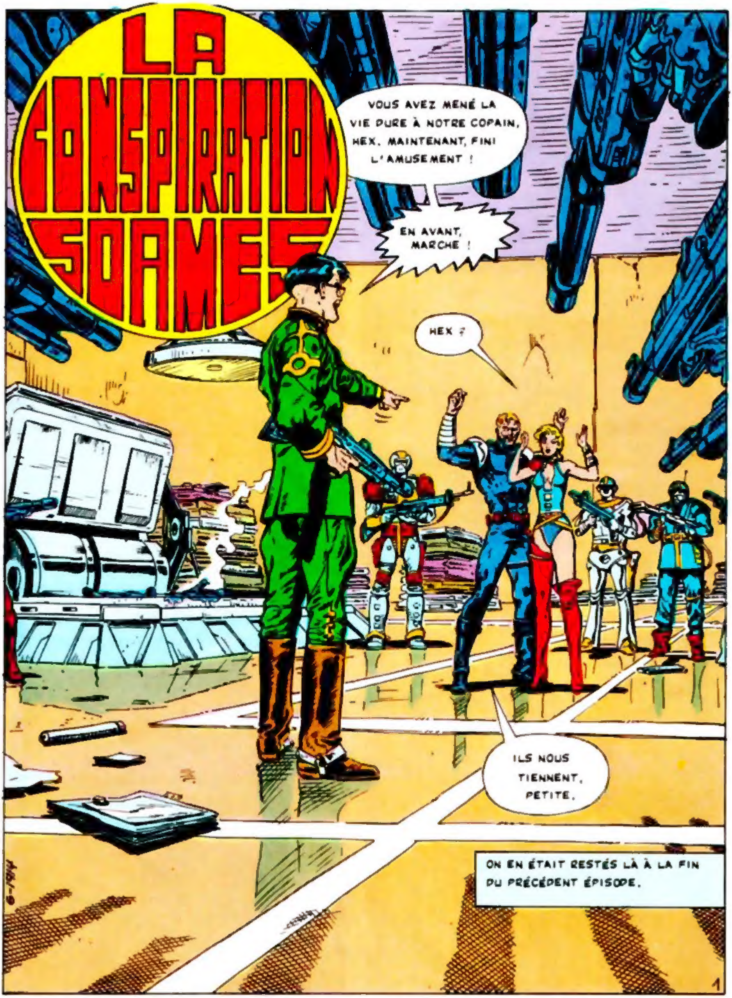

SCÉNARIO : FLEISHER ✶ DESSINS : TEXEIRA/GARZON

Hex 6 - 7 - Copyright © 1986 D. C. COMICS Inc. Tous droits réservés. Cet ouvrage est publié avec l'accord de D. C. COMICS Inc. Hex et le logo D. C. sont des marques déposées. Copyright © 11 - 1986 ARÉDIT. Toutes requêtes doivent être adressées à D. C. COMICS Inc. chez ARÉDIT 357 Bd Gambetta 59200 TOURCOING. Dépôt légal : 11 - 1986. Imprimé en Italie par PERISSI Vignate Milan.

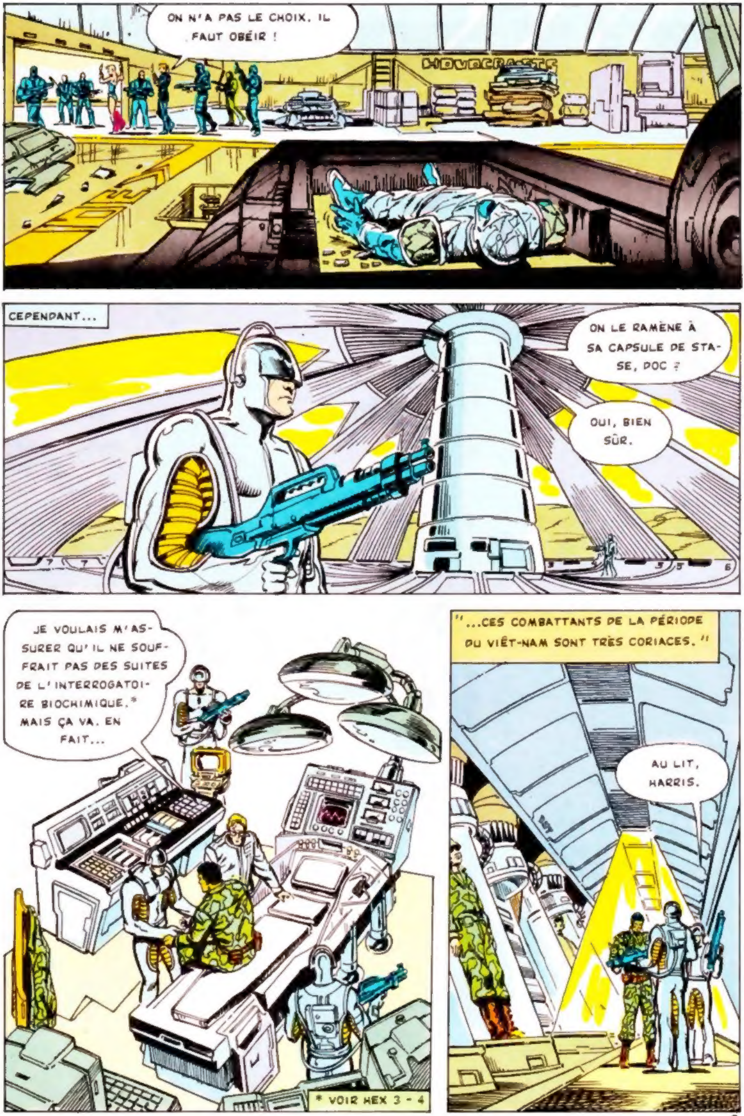
ON N'A PAS LE CHOIX, IL FAUT OBÉIR !
CEPENDANT...
ON LE RAMÈNE À SA CAPSULE DE STASE, DOC ?
OUI, BIEN SÛR.
JE VOULAIS M'ASSURER QU'IL NE SOUFFRAIT PAS DES SUITES DE L'INTERROGATOIRE BIOCHIMIQUE.* MAIS ÇA VA. EN FAIT...
* VOIR HEX 3 - 4
"...CES COMBATTANTS DE LA PÉRIODE DU VIÊT-NAM SONT TRÈS CORIACES."
AU LIT, HARRIS.

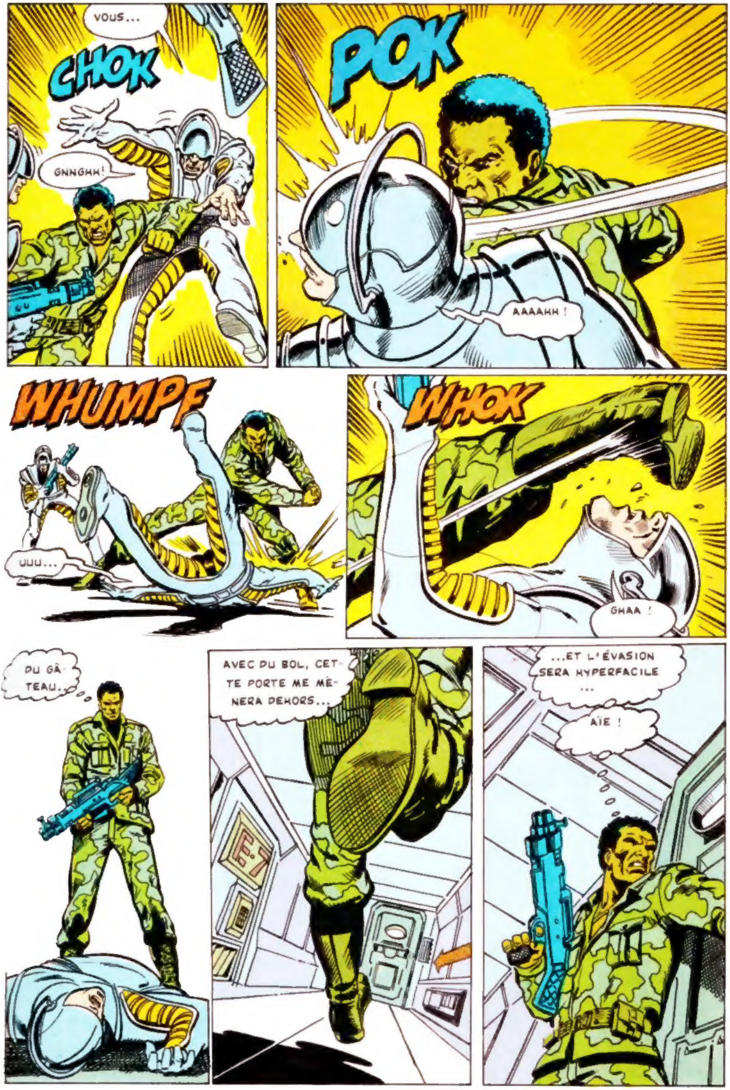
VOUS...
CHOK
GNNGHH!
POK
AAAAHH !
WHUMPF
UUU...
WHOK
GHAA !
DU GÂ-
TEAU...
AVEC DU BOL, CET-
TE PORTE ME MÈ-
NERA DEHORS...
...ET L'ÉVASION
SERA HYPERFACILE
...
AÏE !

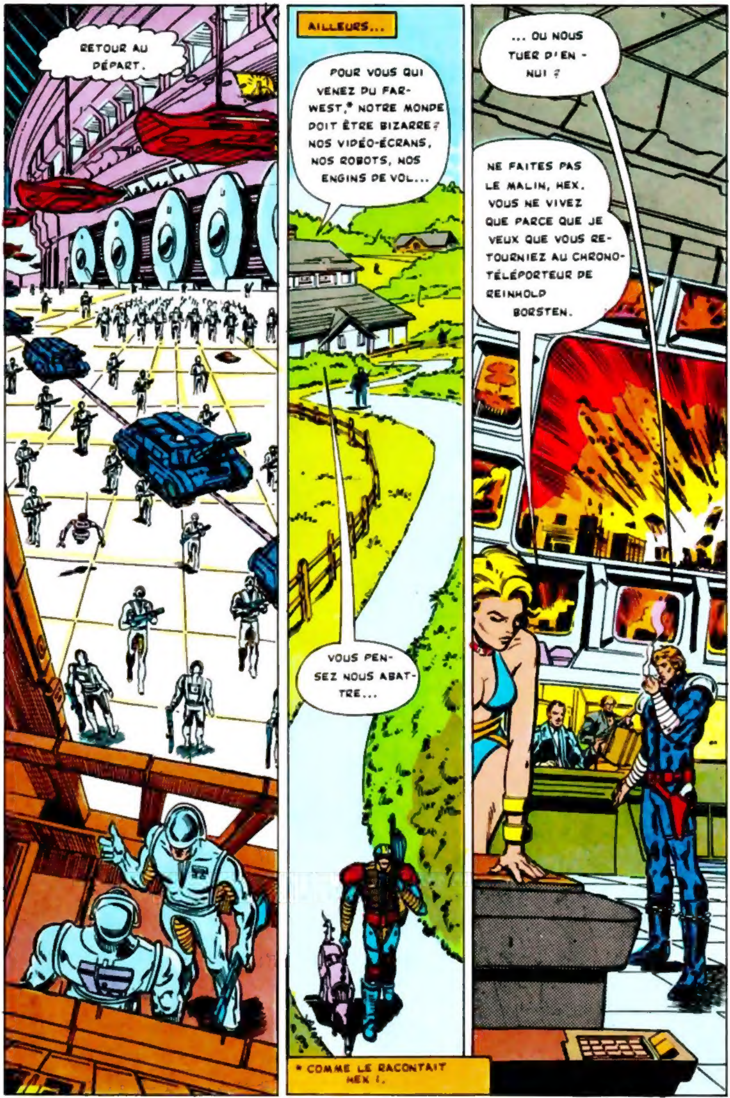

RETOUR AU DÉPART.
AILLEURS...
POUR VOUS QUI VENEZ DU FAR-WEST,* NOTRE MONDE DOIT ÊTRE BIZARRE ? NOS VIDÉO-ÉCRANS, NOS ROBOTS, NOS ENGINS DE VOL...
VOUS PENSEZ NOUS ABATTRE...
* COMME LE RACONTAIT HEX I.
... OU NOUS TUER D'ENNUI ?
NE FAITES PAS LE MALIN, HEX. VOUS NE VIVEZ QUE PARCE QUE JE VEUX QUE VOUS RETOURNIEZ AU CHRONO-TÉLÉPORTEUR DE REINHOLD BORSTEN.

VOTRE AMIE VOUS A SANS DOUTE DÉJÀ DIT QUE LA DERNIÈRE GUERRE AVAIT ÉTÉ ASSEZ DURE.
150 MILLIONS DE GENS Y SONT RESTÉS, HEX. LES GOUVERNEMENTS SE SONT EFFONDRÉS ET LE MONDE INDUSTRIALISÉ EST DEVENU UN TERRITOIRE IRRADIÉ. PIRE ENCORE...
''...LES ORAGES RADIOACTIFS CONTAMINÈRENT L'EAU POTABLE.''
EAU CONTA
NON POTABLE
''DE SANGLANTES ÉMEUTES EURENT LIEU.''
''LES GENS S'ÉTRIPAIENT POUR QUELQUES VERRES D'EAU SAINE.''
''MAIS EN TANZANIE...''
TANZANIE
''WILFRED SOAMES INVENTAIT LA SOLUTION CHIMIQUE DU PROBLÈME.''

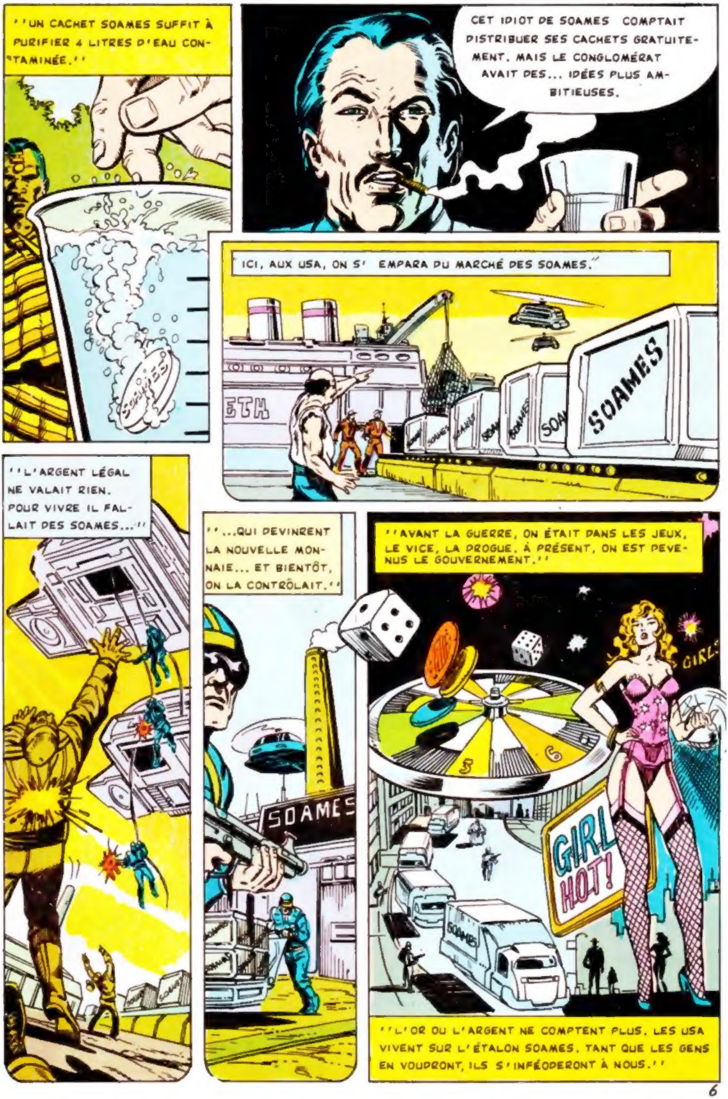
''UN CACHET SOAMES SUFFIT À PURIFIER 4 LITRES D'EAU CONTAMINÉE.''
SOAMES
CET IDIOT DE SOAMES COMPTAIT DISTRIBUER SES CACHETS GRATUITEMENT. MAIS LE CONGLOMÉRAT AVAIT DES... IDÉES PLUS AMBITIEUSES.
ICI, AUX USA, ON S' EMPARA DU MARCHÉ DES SOAMES.''
SOAMES
''L'ARGENT LÉGAL NE VALAIT RIEN. POUR VIVRE IL FALLAIT DES SOAMES...''
''...QUI DEVINRENT LA NOUVELLE MONNAIE... ET BIENTÔT, ON LA CONTRÔLAIT.''
SOAMES
''AVANT LA GUERRE, ON ÉTAIT DANS LES JEUX, LE VICE, LA DROGUE. À PRÉSENT, ON EST DEVENUS LE GOUVERNEMENT.''
GIRLS
GIRL HOT!
''L'OR OU L'ARGENT NE COMPTENT PLUS. LES USA VIVENT SUR L'ÉTALON SOAMES. TANT QUE LES GENS EN VOUDRONT, ILS S'INFÉODERONT À NOUS.''

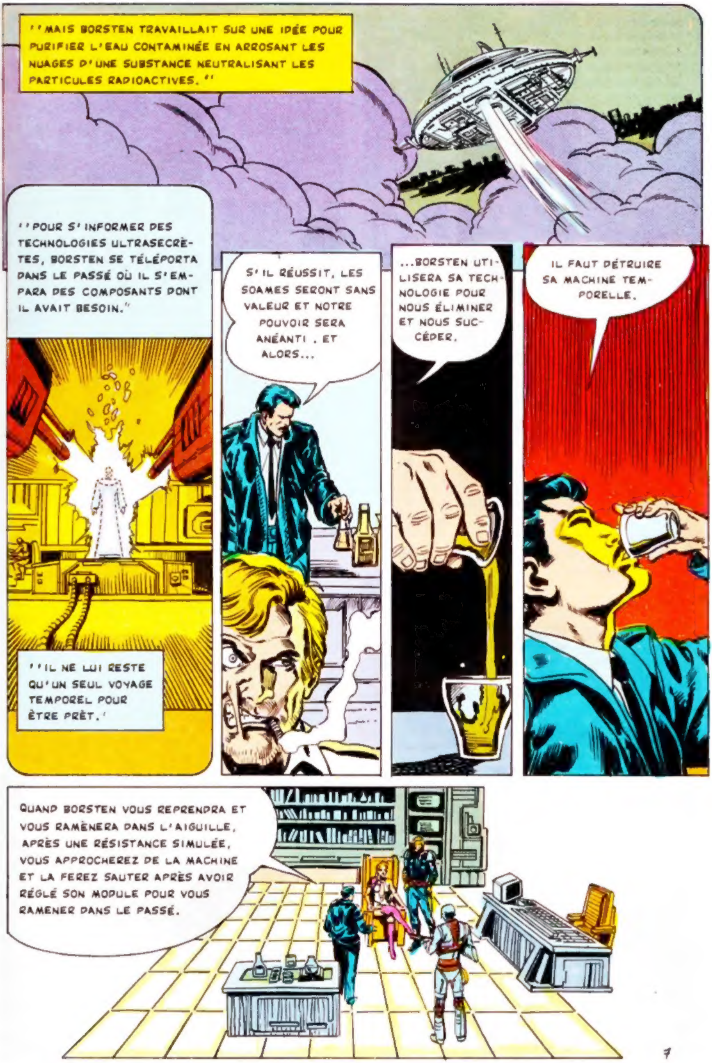
''MAIS BORSTEN TRAVAILLAIT SUR UNE IDÉE POUR PURIFIER L'EAU CONTAMINÉE EN ARROSANT LES NUAGES D'UNE SUBSTANCE NEUTRALISANT LES PARTICULES RADIOACTIVES.''
''POUR S'INFORMER DES TECHNOLOGIES ULTRASECRÈTES, BORSTEN SE TÉLÉPORTA DANS LE PASSÉ OÙ IL S'EMPARA DES COMPOSANTS DONT IL AVAIT BESOIN.''
''IL NE LUI RESTE QU'UN SEUL VOYAGE TEMPOREL POUR ÊTRE PRÊT.'
S'IL RÉUSSIT, LES SOAMES SERONT SANS VALEUR ET NOTRE POUVOIR SERA ANÉANTI. ET ALORS...
...BORSTEN UTILISERA SA TECHNOLOGIE POUR NOUS ÉLIMINER ET NOUS SUCCÉDER.
IL FAUT DÉTRUIRE SA MACHINE TEMPORELLE.
QUAND BORSTEN VOUS REPRENDRA ET VOUS RAMÈNERA DANS L'AIGUILLE, APRÈS UNE RÉSISTANCE SIMULÉE, VOUS APPROCHEREZ DE LA MACHINE ET LA FEREZ SAUTER APRÈS AVOIR RÉGLÉ SON MODULE POUR VOUS RAMENER DANS LE PASSÉ.

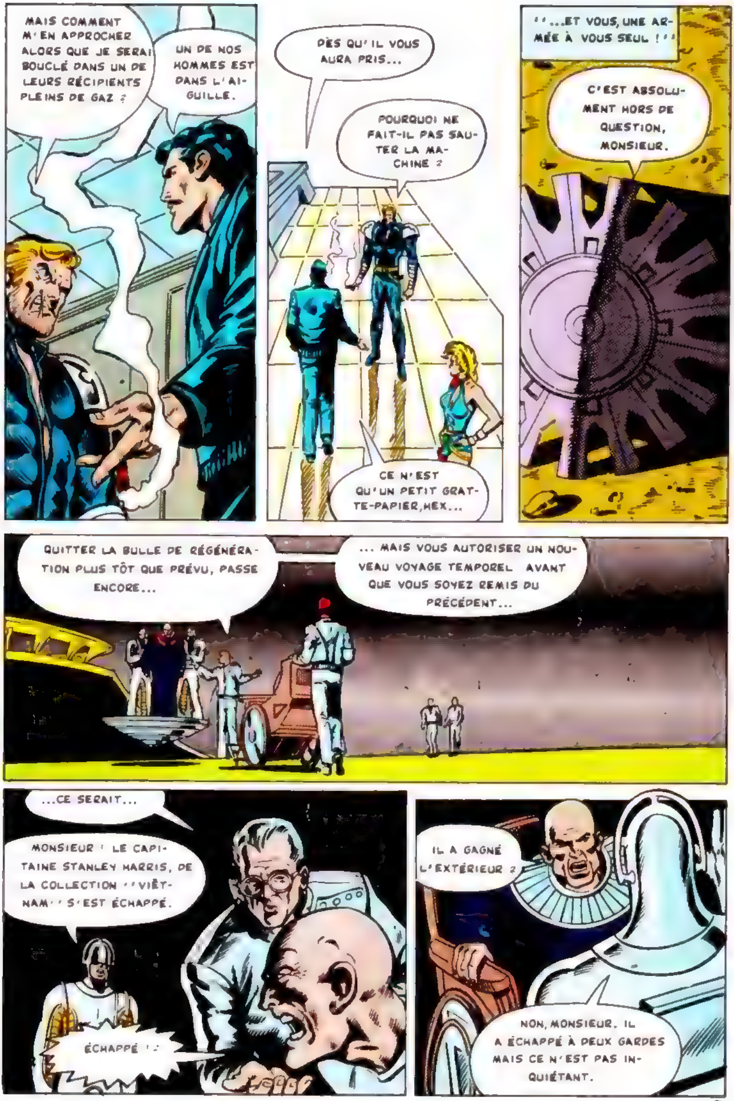
MAIS COMMENT M'EN APPROCHER ALORS QUE JE SERAI BOUCLÉ DANS UN DE LEURS RÉCIPIENTS PLEINS DE GAZ ?
UN DE NOS HOMMES EST DANS L'AIGUILLE.
DÈS QU'IL VOUS AURA PRIS...
POURQUOI NE FAIT-IL PAS SAUTER LA MACHINE ?
CE N'EST QU'UN PETIT GRATTE-PAPIER, HEX...
''...ET VOUS, UNE ARMÉE À VOUS SEUL !''
C'EST ABSOLUMENT HORS DE QUESTION, MONSIEUR.
QUITTER LA BULLE DE RÉGÉNÉRATION PLUS TÔT QUE PRÉVU, PASSE ENCORE...
... MAIS VOUS AUTORISER UN NOUVEAU VOYAGE TEMPOREL AVANT QUE VOUS SOYEZ REMIS DU PRÉCÉDENT...
...CE SERAIT...
MONSIEUR ! LE CAPITAINE STANLEY HARRIS, DE LA COLLECTION ''VIÊT-NAM'' S'EST ÉCHAPPÉ.
ÉCHAPPÉ ?!
IL A GAGNÉ L'EXTÉRIEUR ?
NON, MONSIEUR. IL A ÉCHAPPÉ À DEUX GARDES MAIS CE N'EST PAS INQUIÉTANT.

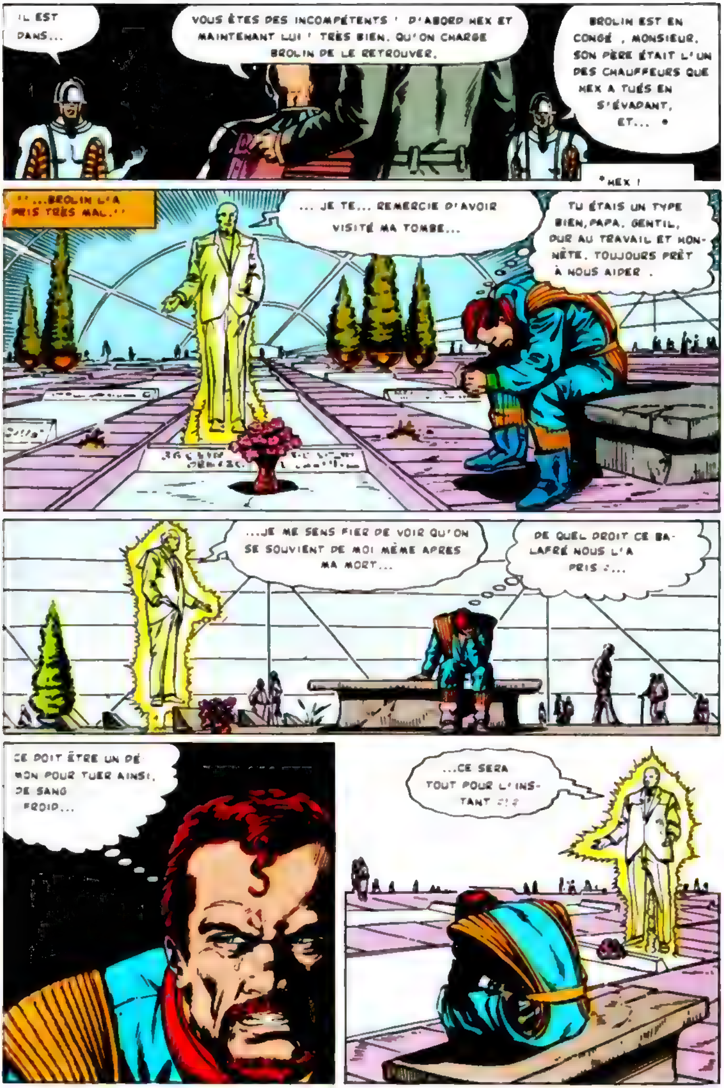
IL EST DANS...
VOUS ÊTES DES INCOMPÉTENTS ! D'ABORD HEX ET MAINTENANT LUI ! TRÈS BIEN. QU'ON CHARGE BROLIN DE LE RETROUVER.
BROLIN EST EN CONGÉ , MONSIEUR. SON PÈRE ÉTAIT L'UN DES CHAUFFEURS QUE HEX A TUÉS EN S'ÉVADANT, ET... *
*HEX !
''...BROLIN L'A PRIS TRÈS MAL.''
... JE TE... REMERCIE D'AVOIR VISITÉ MA TOMBE...
TU ÉTAIS UN TYPE BIEN, PAPA. GENTIL, DUR AU TRAVAIL ET HONNÊTE. TOUJOURS PRÊT À NOUS AIDER .
...JE ME SENS FIER DE VOIR QU'ON SE SOUVIENT DE MOI MÊME APRÈS MA MORT...
DE QUEL DROIT CE BALAFRÉ NOUS L'A PRIS ?...
CE DOIT ÊTRE UN DÉMON POUR TUER AINSI, DE SANG FROID...
...CE SERA TOUT POUR L'INSTANT ?!?

...AU REVOIR...
...À BIENTÔT.
LA NUIT.
CE N'EST PAS TOI, HEX QUI ME DIRAS OÙ ALLER !...
POURTANT, FEMME JE TE LE DIS !
ECOUTE, JE SAIS QUE TU NE VEUX QUE M'AIDER, STILETTA. MAIS ÇA SERA...
JE VEUX ENTRER DANS L'AIGUILLE POUR T'AIDER...
''MON PÈRE AVAIT PROFITÉ DE SON POSTE À LA DÉFENSE POUR VOLER DE LA TECHNOLOGIE SECRÈTE ET S'ENFUIR DANS L'AVENIR EN SAUTANT PAR-DESSUS...
...MAIS AUSSI POUR TUER MON PÈRE HEX !
NE ME REGARDE PAS AINSI. TU LE VOUDRAIS AUSSI S'IL T'AVAIT FAIT CE QU'IL A FAIT, À MA MERE ET À MOI.
...L'HOLOCAUSTE.* PUIS, SACHANT QUELLE DESTRUCTION NOUS ATTENDAIT...

*HEX 3 - 4.

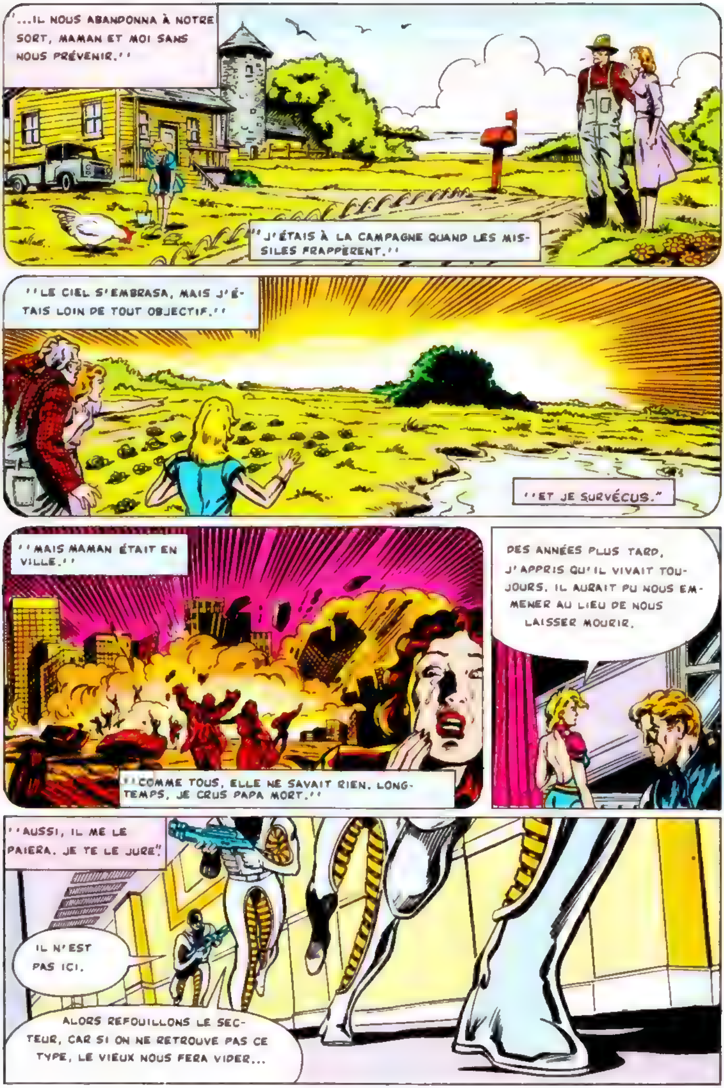
''...IL NOUS ABANDONNA À NOTRE SORT, MAMAN ET MOI SANS NOUS PRÉVENIR.''
''J'ÉTAIS À LA CAMPAGNE QUAND LES MISSILES FRAPPÈRENT.''
''LE CIEL S'EMBRASA, MAIS J'ÉTAIS LOIN DE TOUT OBJECTIF.''
''ET JE SURVÉCUS.''
''MAIS MAMAN ÉTAIT EN VILLE.''
''COMME TOUS, ELLE NE SAVAIT RIEN. LONGTEMPS, JE CRUS PAPA MORT.''
DES ANNÉES PLUS TARD, J'APPRIS QU'IL VIVAIT TOUJOURS. IL AURAIT PU NOUS EMMENER AU LIEU DE NOUS LAISSER MOURIR.
''AUSSI, IL ME LE PAIERA. JE TE LE JURE''.
IL N'EST PAS ICI.
ALORS REFOUILLONS LE SECTEUR, CAR SI ON NE RETROUVE PAS CE TYPE, LE VIEUX NOUS FERA VIDER...

... LES POUBELLES RADIO-ACTIVES À MAINS NUES...
JUSQU'ICI ÇA BAIGNE, MAIS JE DOIS SORTIR DE CE CONDUIT AVANT QUE CES GÉNIES NE L'EXPLORENT...
DE PLUS, JE CRÈVE DE FAIM...
TIENS ! DE LA NOURRITURE !
ÇA SENT BON, MAIS ...
UH - OH !
... DIS ADIEU AU BANQUET, STANLEY. C'EST DE L'APPAT EMPOISONNÉ...
MORT-AUX-RATS
CE POISON SIGNIFIE QU'IL Y A ...
SCRITCH
SCRITCH
...DES RATS !

LE MATIN...
ILS SONT PARTIS.
OUI, PRÉVIENS MAX...
ON SE SÉPARE ICI, PETITE. SACHE QUE...
SCREECH
AU DIABLE, TON DISCOURS D'ADIEU, HEX.
J'AI UN COMPTE À RÉGLER AVEC MON PÈRE...
SI TU VEUX LE TUER, STILETTA, VAS-Y...
... MAIS NE CHANGE RIEN AUX PLANS QUE J'AI DE RETOURNER D'OÙ JE SUIS VENU.
JONAH ! NON !
JONAH, REVIENS, JE T'EN PRIE.
VA AU DIABLE, JONAH HEX !
AU DIABLE !

PUIS...
DÉGAGE, VIEUX DÉCHET ! SI C'EST À BOUFFER QUE TU VEUX, IL...
JE NE VEUX PAS LA CHARITÉ, MAIS CETTE RÉCOMPENSE DE 2 000 SOAMES.
2 000 SOAMES ! QUELLE RÉCOMPENSE ?
POUR HEX ! JE L'AI VU AVEC SA CICATRICE... PIRE QUE MES BRÛLURES DE RADIATIONS !
IL Y A UNE HEURE, IL ÉTAIT PRÈS DU PARC D'ATTRACTIONS. SI VOUS Y ALLEZ VITE, IL EST À VOUS.
POUR LA RÉC...
DÉSOLÉ, VIEUX, MAIS ÇA NE POUVAIT ÊTRE HEX. ON L'A PRIS LA SEMAINE DERNIERE ...APRÈS UNE CHASSE DANS LE DÉSERT.
ENFIN, PRENDS CES SOAMES. ILS TE FERONT VIVRE QUELQUES JOURS.
SÛR QUE TU ES GÉNÉREUX, JEUNE HOMME.

MERCI ET SALUT, HEIN!
BON SANG ! JE SUIS RICHE.
BEEP BEEP
BIENTOT...
OUI, LE PARC D'ATTRACTIONS REQUISITIONNEZ LES HOMMES ET VEHICULES ET RAMENEZ-LE !
ENTENDU.
T'AS ENTENDU, PAPA ? HEX !
ENFIN!

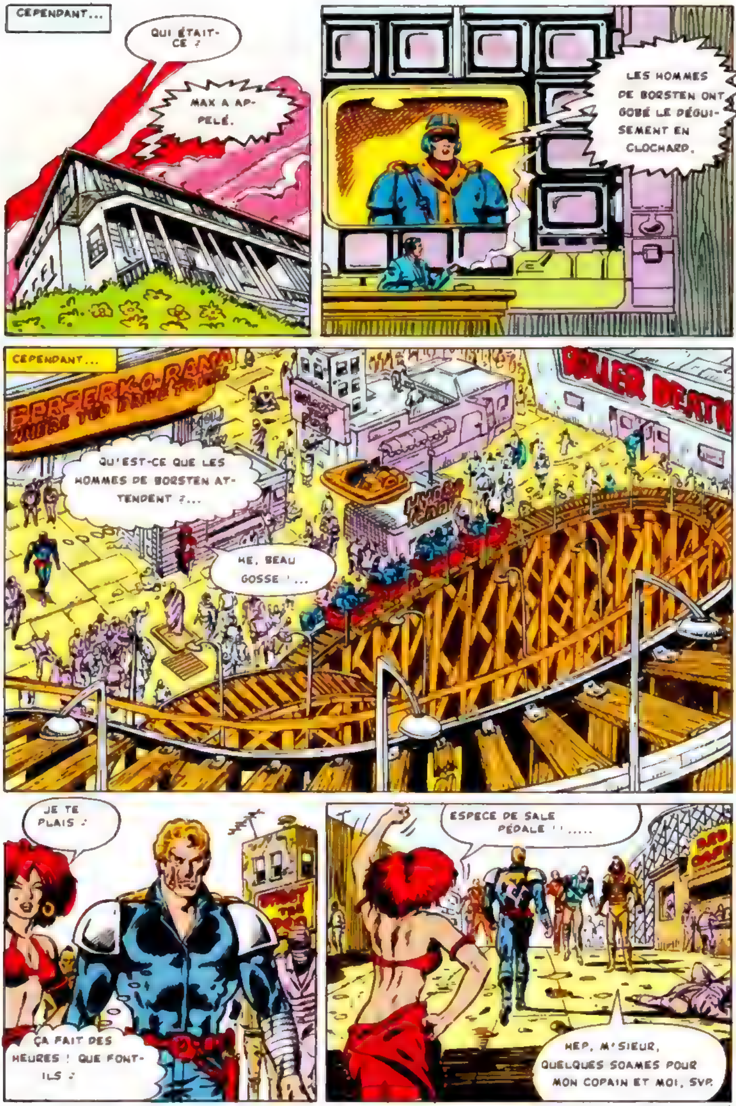

CEPENDANT...
QUI ÉTAIT-CE ?
MAX A APPELÉ.
LES HOMMES DE BORSTEN ONT GOBÉ LE DÉGUISEMENT EN CLOCHARD.
CEPENDANT...
BERSERK-O-RAMA
QU'EST-CE QUE LES HOMMES DE BORSTEN ATTENDENT ?...
HE, BEAU GOSSE !...
JE TE PLAIS ?
ÇA FAIT DES HEURES ! QUE FONT-ILS ?
ESPECE DE SALE PÉDALE !!.....
HEP, M'SIEUR, QUELQUES SOAMES POUR MON COPAIN ET MOI, SVP.

SINON LES HERMANOS * ET MOI, DEVRONS AMPUTER VOTRE...
RETOURNE DANS TON TROU, FILS. J'AI DU PLUS GROS GIBIER À...
* FRÈRES.
CETTE FOIS, PAS DE DOUTE, JONAH...
... LA CHASSE EST OUVERTE !
BROOW
PATHAM
SORTEZ DE LÀ, HEK !
KILL YOUR NEIGHBOR
FUN FOR THE WHOLE FAMILY
ET SI JE REFUSE ?

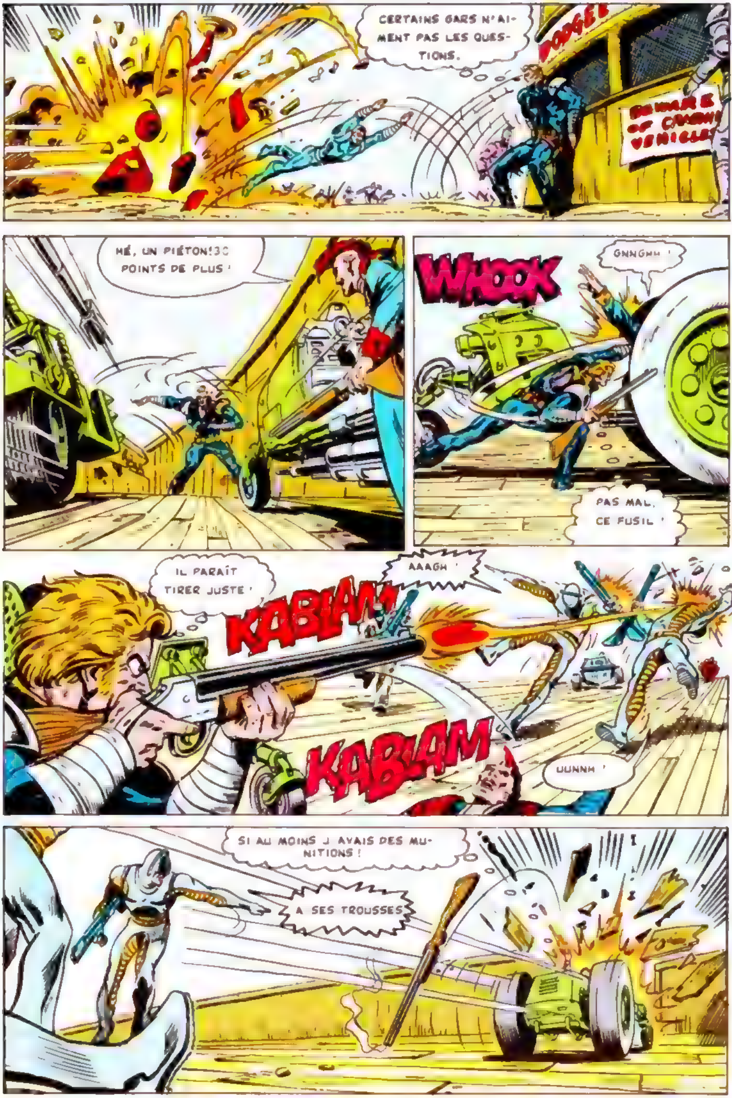
CERTAINS GARS N'AIMENT PAS LES QUESTIONS.
HÉ, UN PIÉTON! 30 POINTS DE PLUS !
WHOOK
GNNGHH !
PAS MAL, CE FUSIL !
IL PARAÎT TIRER JUSTE !
AAAGH !
KABLAM
KABLAM
UUNNH !
SI AU MOINS J'AVAIS DES MUNITIONS !
À SES TROUSSES

C'EST LÀ LE POINT FAIBLE DE L'AVENIR ! IMPOSSIBLE D'Y ACHETER DES MUNITIONS.
AIE ! C'EST L'IMPASSE !...
PLONGEZ DANS LA MER RADIOACTIVE. RÉCOMPENSES
...ET DE BIEN DES FAÇONS !
ZEEEET
SCREEE
ZEET
ZEET
LÀ-BAS !
HEIN ?! DU GÂTEAU !

BON SANG !
ON LE TIENT !
TOUT CE QUE VOUS TENEZ, PUTOIS...
...C'EST LE MAUVAIS BOUT.
HÉ !
VROOOOM
ATTENTION, ON VA...
KA-WHRAMM
IL VA VERS LE SCÉNIC-RAILWAY.
IL EST FICHU !

KRASH
QUE FERAS-TU DE TA RÉCOMPENSE, MIKE ?
OH, J'AI PLEIN...
...D'IDÉES ! ?
HÉ, QU'EST-CE QU'IL ...
VVRUUUM
REMONTE, FRED, REM...
BOOOOOM!
IL EST DE-VANT NOUS.
NE LUI LAISSE PAS LE TEMPS D'UTI-LISER SON FLIN-GUE.
IL POURRAIT ...
ZAT
ZAT
QUOI ?

NON !
BAROOOOOM
MAINTENANT, MIEUX VAUT ME RENDRE...AVANT DE LES FÂCHER VRAIMENT !
HEX !
TERMINÉ,HEX ! DES-CENDS ET LÂCHE TON CEINTURON.
DU CALME, PUTOIS.
N'OUBLIE PAS QUE J'AI 200 ANS D'ÂGE, HEIN !
CLINK
PEU APRÈS...
O.K., TU ME TIENS. ALORS TU ME PASSES LES MENOTTES ?
NON, INUTILE.
JE PRÉFÈRE TE FAIRE SAUTER LE CRÂNE.

TU AS TUÉ MON PERE, HEX ! ET JE TE TUERAI !
HÉ, VOUS, QUE SE PASSE-T-IL ?

ON PAIE UNE PROTECTION !
ON A DÉJÀ VERSÉ 5 000 SOAMES AU CONGLOMÉRAT POUR...
ON N'EST PAS DU CONGLOMÉRAT.
AUSSI...
HEIN !
ZAT
ZAT
ZAT
ZAT
BDOW
ARRHH !
BDOW
ÇA VA, HEX !
BOUGE PAS.

RAMENONS-LE À L'AIGUILLE ET AU DR KINGLET.
RIEN NE BRÛLE !
TOI, LE PISTOLERO, AVANCE.
HÉ, MINUTE !
ET MES ATTRACTIONS ? QUI VA PAYER ?...
DES ATTRACTIONS ? LESQUELLES ? JE NE VOIS QUE DES RUINES !
ICI MAX ! ON PART. HEX S'EST BIEN LAISSÉ CAPTURER. ILS L'EMBARQUENT.
DANS UNE HEURE, IL SERA DANS L'AIGUILLE.
VOUS ENTENDEZ, PATRON ?
J'ENTENDS.

''ESPÉRONS QUE NOTRE HOMME FERA SA PART.''
LES VOICI, MR BORSTEN. ILS AMÈNENT HEX !
PARFAIT... MAINTENANT RÉCUPÉREZ-MOI CE G.I. DU VIÊT-NAM...
ENTENDU, MONSIEUR. IL EST SÛREMENT DANS L'AIGUILLE ...
''... ON L'AURA SANS PROBLÈME.''
VITE, TOUS AU...
...SOUS NIVEAU 4.
VOILÀ POUR CETTE ARMÉE-LÀ. MAIS ÇA SERA MOINS FACILE...
...POUR CES MONSTRES ! CES RATS SONT GROS COMME DES LAPINS
SCRITCH! SCRITCH!

ILS SONT SI VORACES QU'ILS ONT RONGÉ MA BARRICADE IMPROVISÉE. AUTREMENT DIT...
...J'AI INTÉRÊT À TROUVER VITE UNE ISSUE POUR SORTIR DE LÀ. SINON...
HÉ, VOUS ENTENDEZ ?
TU RÊVES ! VENEZ, IL FAUT LE TROUVER VITE OU...
''...LE VIEUX VA PIQUER SA CRISE.''

AILLEURS DANS LA CITADELLE...
TU N'AS PAS ÉTÉ FACILE PISTOLERO.
POUR REJOINDRE MON ÉPOQUE...
...JE DEVAIS ME LAISSER CAPTURER ET REVENIR ICI OÙ ILS ONT LEUR MACHINE TEMPORELLE...
GAZ...
OKAY.
MAIS JE DÉTESTE CE GAZ DE STASE PARALYSANT CAR APRÈS...*
* HEX !

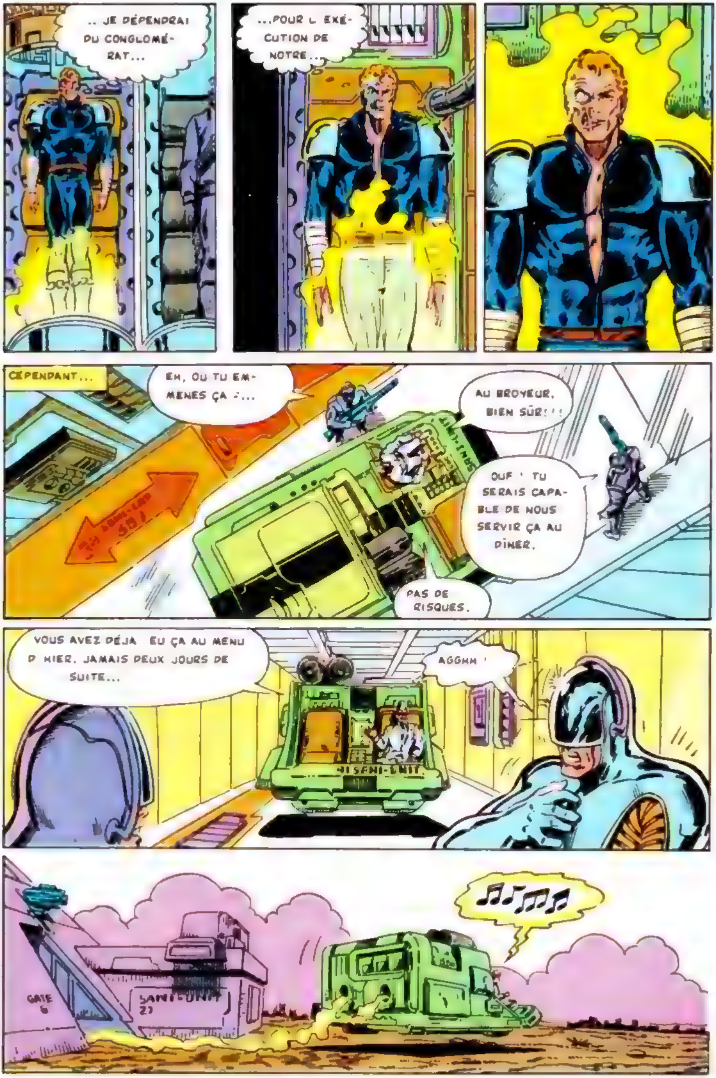
.. JE DÉPENDRAI DU CONGLOMÉRAT...
...POUR L'EXÉCUTION DE NOTRE...
CEPENDANT...
EH, OÙ TU EMMÈNES ÇA ?...
AU BROYEUR, BIEN SÛR!!!
OUF ! TU SERAIS CAPABLE DE NOUS SERVIR ÇA AU DÎNER.
PAS DE RISQUES.
VOUS AVEZ DÉJÀ EU ÇA AU MENU D'HIER. JAMAIS DEUX JOURS DE SUITE...
AGGHH !

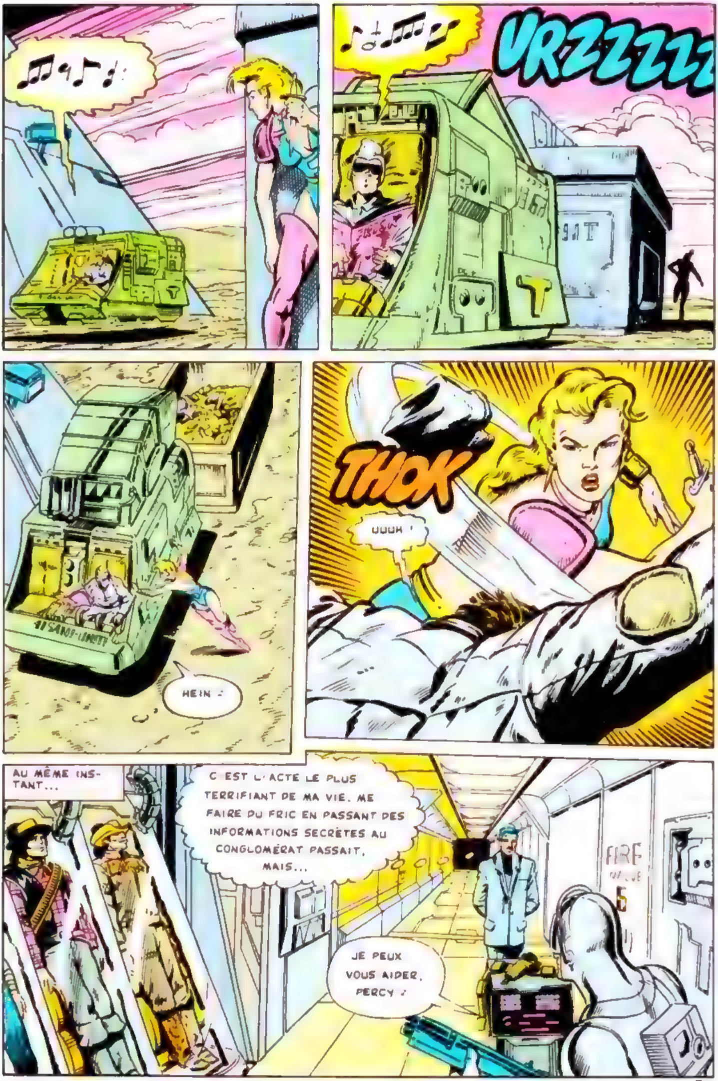

URZZZZZ
THOK
UUUH !
HEIN ?
AU MÊME INSTANT...
C'EST L'ACTE LE PLUS TERRIFIANT DE MA VIE. ME FAIRE DU FRIC EN PASSANT DES INFORMATIONS SECRÈTES AU CONGLOMÉRAT PASSAIT, MAIS...
JE PEUX VOUS AIDER, PERCY ?
FIRE

EUH ...OUI... MR BORSTEN M'ENVOIE SURVEILLER HEX.
D'ACCORD, PERCY...
VOTRE AUTORISATION VERTE, S.V.P. ?
AUTORISATION ?
BON SANG, LE PATRON NE VOUS L'A PAS DONNÉE ???
NAVRÉ, PERCY, MAIS JE ...
C'EST À HEX ?
OUI, SON VIEUX SMITH ET WESSON.
SÛR, IL...
SORTEZ-LE DU GAZ DE STASE, OU JE TIRE...
PAS DRÔLE, PERCY.
VOUS...
BOOM
GASP !
DÉSOLÉ, MAIS QUAND ...
...LE VIN EST TIRÉ, IL FAUT LE BOIRE.
23 24 25
S
EVACUATE
GAS CONTROL CHAMBERS
ALARM
LA SUITE DES AVENTURES DE HEX DANS HEX 6.

ARAK

CHAQUE MOIS, CHEZ TON MARCHAND DE JOURNAUX SONT EN VENTE CES **12 PUBLICATIONS** AU FORMAT DE POCHE. SUIVANT **TES GOÛTS** ET **TES PRÉFÉRENCES**, TU Y DÉCOUVRIRAS **TOUT** CE QUE TU RECHERCHES EN **ÉVASION** ET **DÉTENTE** À TRAVERS LA **BANDE DESSINÉE**.

12,00 F TOUS LES MOIS

12,00 F TOUS LES MOIS

12,00 F TOUS LES MOIS

7,00 F TOUS LES DEUX MOIS

12,00 F TOUS LES DEUX MOIS

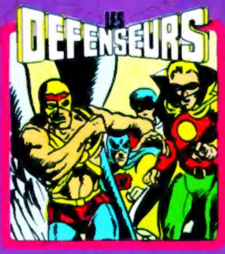

12,00 F TOUS LES DEUX MOIS

12,00 F TOUS LES DEUX MOIS

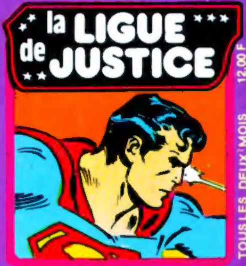

12,00 F TOUS LES DEUX MOIS

12,00 F TOUS LES MOIS

DC AREDIT

CES **9 TITRES** EN COULEURS CONTENANT LES **MEILLEURES B.D. DE D.C. COMICS** SONT CONSTAMMENT DISPONIBLES CHEZ TON MARCHAND DE JOURNAUX.

SI TU NE LES DÉCOUVRES PAS DANS LES PRÉSENTOIRS, **RENSEIGNE-TOI** AUPRÈS DE TON FOURNISSEUR OU **ÉCRIS-NOUS.** NOUS POUVONS **TE FOURNIR** LES NUMÉROS QUI **TE MANQUENT**. (POUR CHAQUE COMMANDE SUPÉRIEURE À 100,00 F, FRAIS DE PORT À NOTRE CHARGE).

ISBN 2-7348-0666-0

MP